PLUi — Un espace de vie à inventer

GRAND CHAMBÉRY l'agglomération

Règlement Graphique

Sonnaz

Secteur Piémonts

Approuvé le 18 décembre 2019

Modification n°5 : vu pour être annexé à la délibération du 06 novembre 2025

ECHELLE : 1/3000

0 50 100 200 Mètres

N
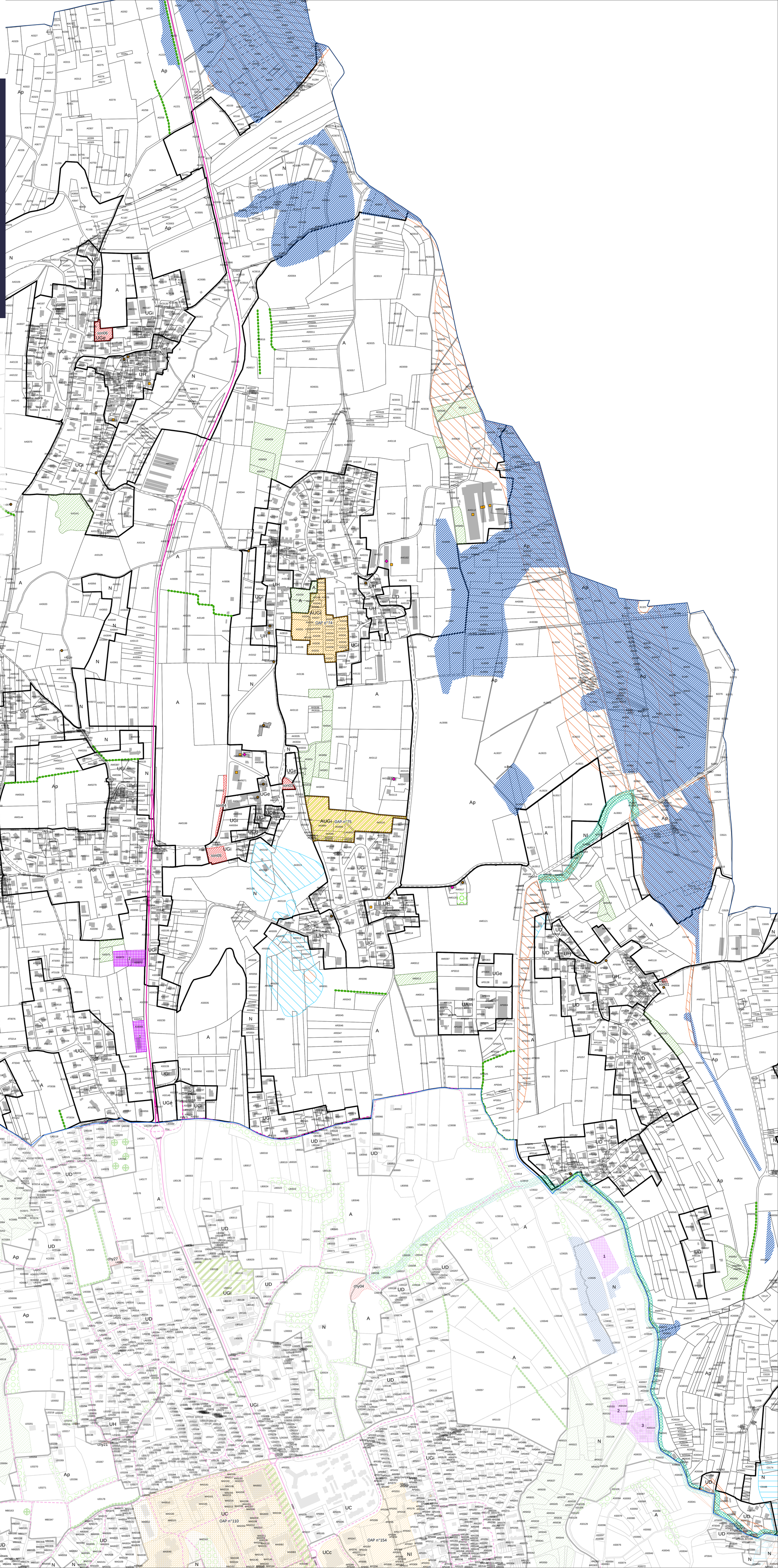
NB : Le règlement graphique est mis à jour uniquement dans les limites communales