

Conception : DSI mutualisée de Grand Chambéry, ville de Chambéry, ville de La Motte-Servolex, ville de La Ravoire - service SGéo - reproduction interdite.

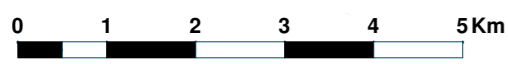

CHARTRE FORESTIÈRE DU TERRITOIRE DE GRAND CHAMBÉRY
Répartition de la propriété forestière

- Forêt domaniale
- Forêt soumise départementale
- Forêt soumise sectionale ou communale
- Forêt privée

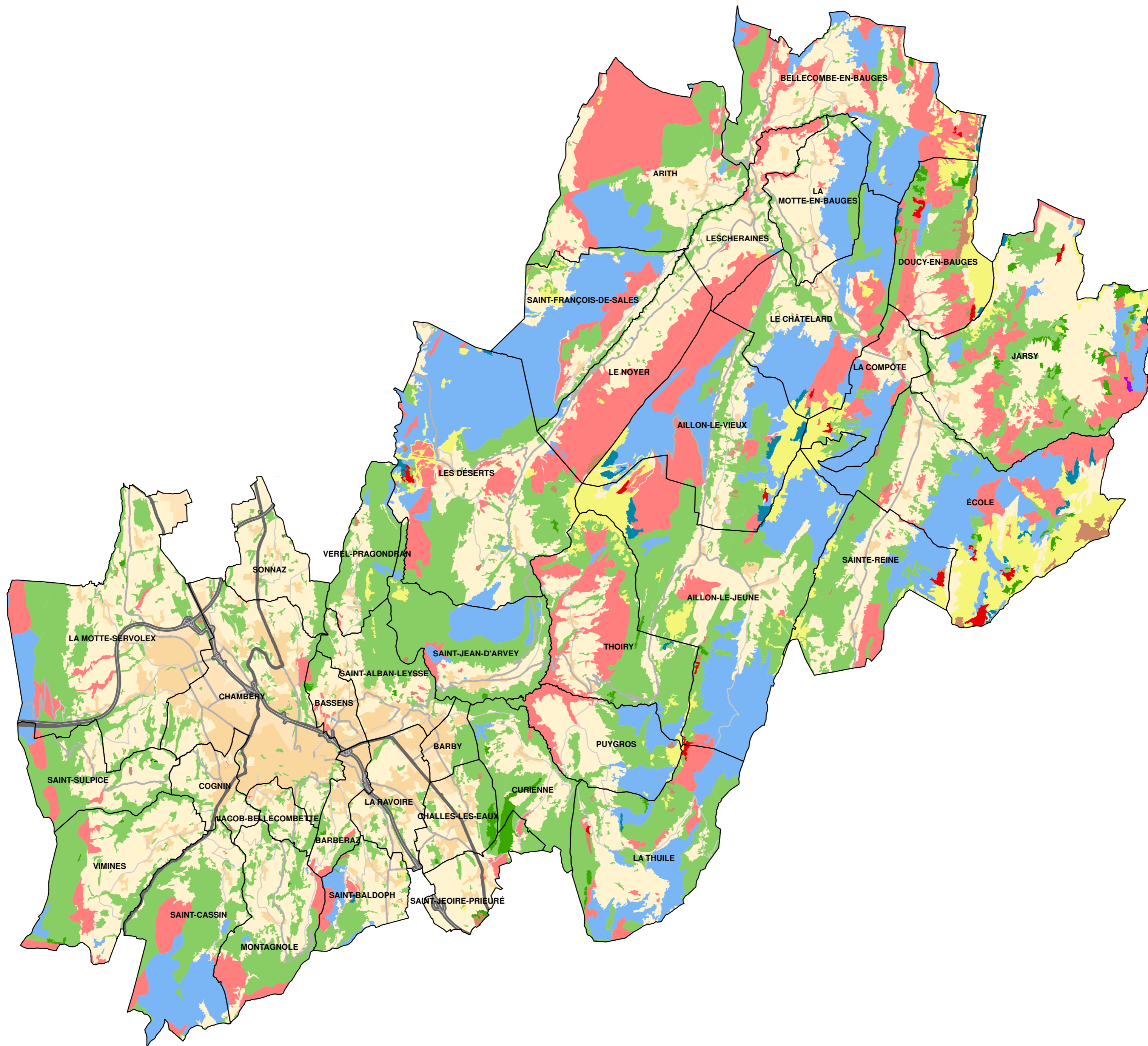

- Forêt fermée conifères
- Forêt ouverte conifères
- Forêt fermée feuillus
- Forêt ouverte feuillus
- Forêt fermée mixte
- Forêt ouverte mixte
- Forêt fermée sans couvert arboré
- Forêt ouverte sans couvert arboré
- Peupleraie
- Formation herbacée
- Lande

Conception : DSI mutualisée de Grand Chambéry, ville de Chambéry, ville de La Motte-Servolex, ville de La Ravoire - service SGéo - reproduction interdite.



CHARTRE FORESTIÈRE DU TERRITOIRE DE GRAND CHAMBÉRY
Typologie du peuplement forestier

Sources: IGN - BD Forêt v2







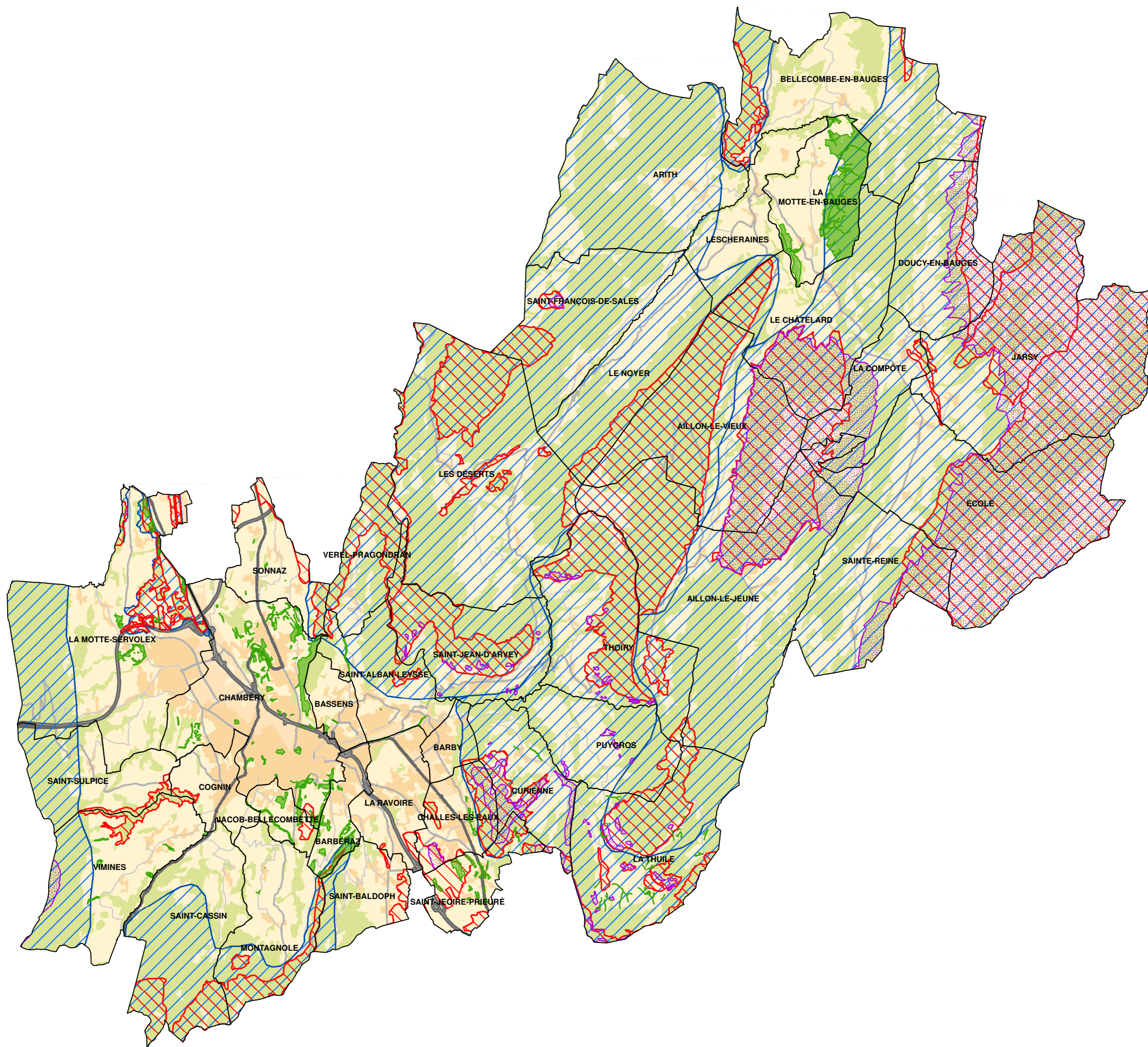

Conception : DSI mutualisée de Grand Chambéry, ville de Chambéry, ville de La Motte-Servolex, ville de La Ravoire - service SGéO - reproduction interdite.



CHARTRE FORESTIÈRE DU TERRITOIRE DE GRAND CHAMBÉRY

Zones à enjeux environnementaux

-  Espace boisé classé au PLU
-  Natura 2000 - ZPS et SIC
-  ZNIEFF 1
-  ZNIEFF 2

Sources: DREAL

Date d'édition: 30 novembre 2018 - plan n° 105_2018_MG_GC_01



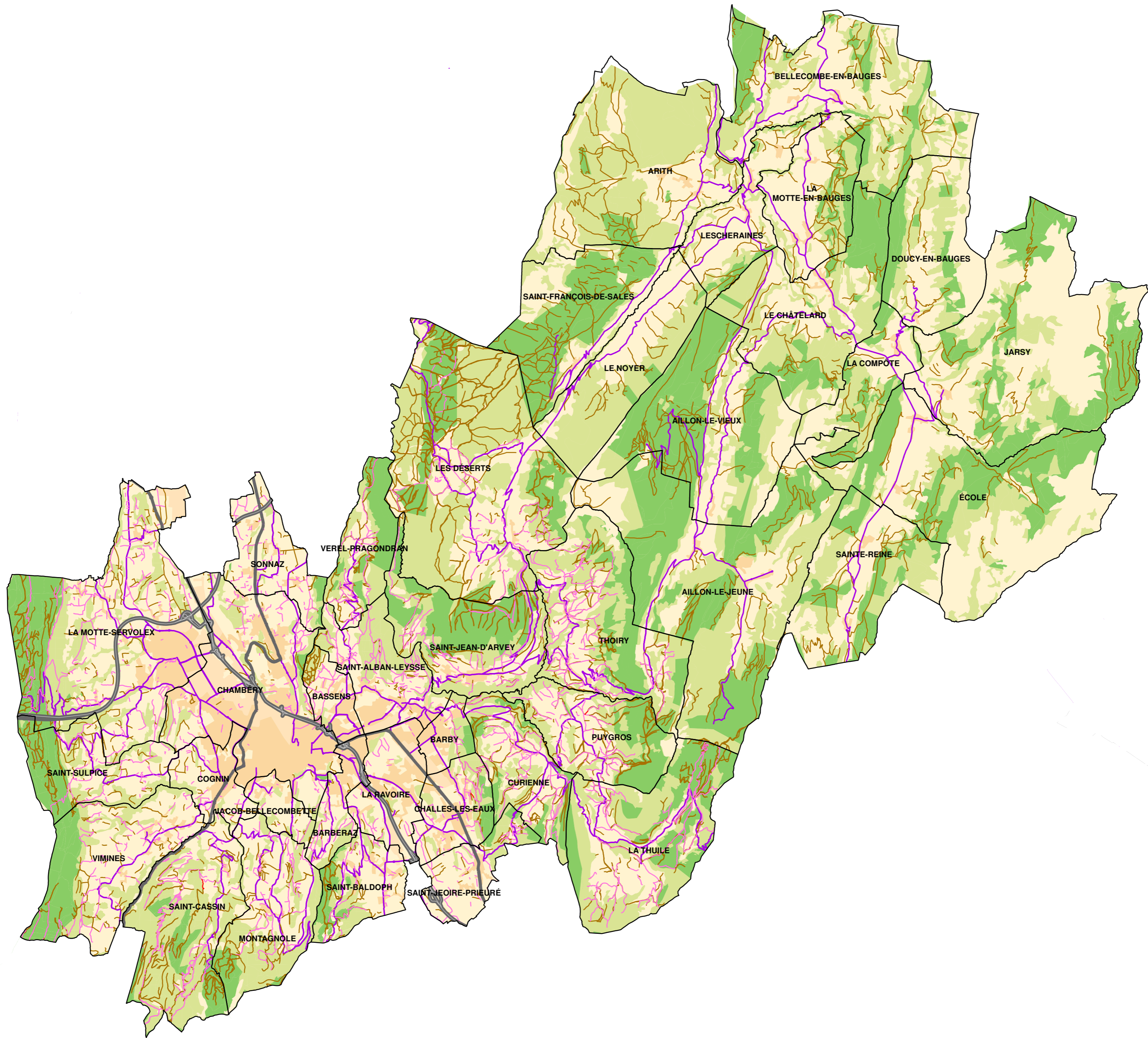

Conception : DSI mutualisée de Grand Chambéry, ville de Chambéry, ville de La Motte-Servolex, ville de La Ravoire - service SGéo - reproduction interdite.



CHARTRE FORESTIÈRE DU TERRITOIRE DE GRAND CHAMBÉRY
 Desserte forestière en forêt publique (ONF)

- | | |
|----------------------------|----------------------|
| Desserte forestière | Type de forêt |
| Départementale | Forêt publique |
| Route à grumier | Forêt privée |
| Route véhicule léger | |
| Piste | |

Sources: IGN - BD TOPO, ONF, PNR du Massif des Bauges, PNR de Chartreuse

Date d'édition: 29 novembre 2018 - plan n° 103_2018_MG_GC_01

