

★
GRAND
CHAMBÉRY
l'agglomération

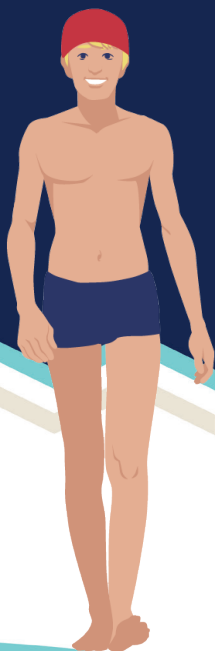

Adoswim'

NOUVEAUTÉ

J'peux pas, j'ai piscine

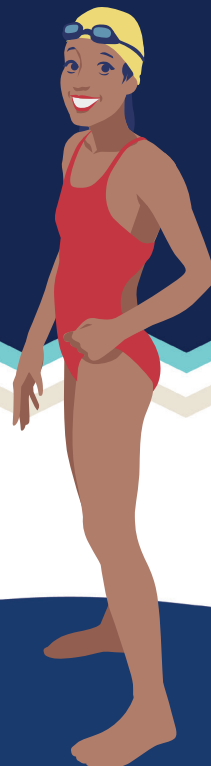

Les pré-inscriptions aux cours collectifs adoswim'
se font désormais **UNIQUEMENT en ligne** via
Simpl'ici.



Cours les mercredis de 17h30 à 18h15.

S'adressent aux adolescents âgés de 11 à 15 ans.
Encadrés par des éducateurs diplômés d'État.

Saison 2025/2026



PISCINE
AQUALUDIQUE
DU STADE
AUVERGNE-RHÔNE-ALPES

Un cours proposé les **mercredis** de **17h30 à 18h15**.

Cette formule s'adresse aux adolescents âgés entre 11 et 15 ans, est encadrée par des éducateurs diplômés d'État.

Ce cours a pour but :

- De perfectionner les techniques de nage.
- D'initier au sauvetage avec le support d'autres activités (water-polo, natation synchronisée, palmes..).
- Améliorer sa condition physique.

*Nombre de places limitées.

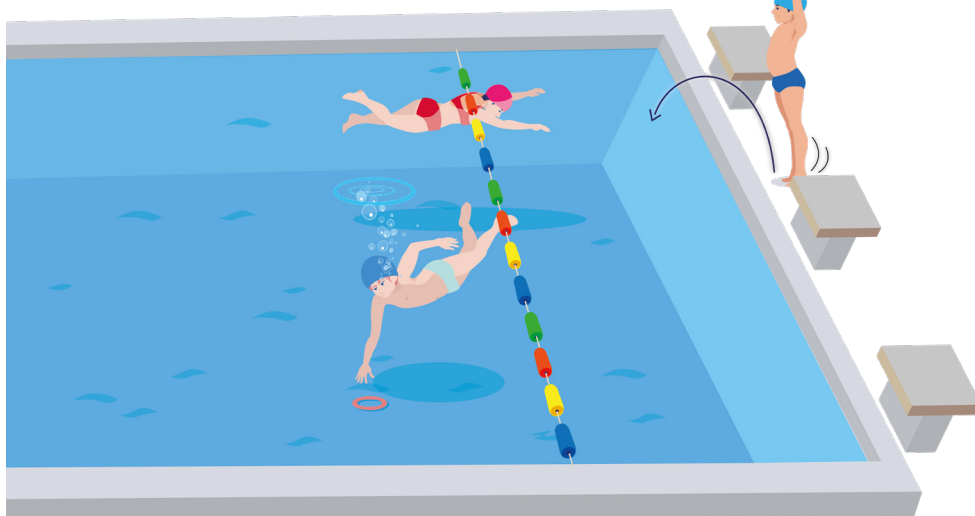

Quand ont lieu les cours Adoswim' ?

	du 08/09/2025 au 19/12/2025 12 séances 102 €	du 05/01/2026 au 03/04/2026 11 séances 93.50 €	du 20/04/2026 au 04/07/2026 11 séances 93.50 €
MERCREDI	17h30	17h30	17h30

Mode d'emploi

La durée d'une séance est de 45 minutes.
Se présenter 15 min avant le début du cours.
À l'horaire indiqué, l'adolescent doit être en tenue (maillot et bonnet de bain obligatoires, lunettes à votre convenance) dans le vestiaire.

Des vestiaires sont attribués pour les filles et les garçons.

Les maître-nageurs se chargent du groupe à la sortie du vestiaire.

En fin de séance, les maître-nageurs s'assurent que les enfants rejoignent le vestiaire.

Formule par cycle : 1 séance par semaine. Pas de cours pendant les vacances scolaires
Pas de cours les jours fériés.

8,50 €/cours

Pour toute inscription, acquisition obligatoire d'une carte rechargeable (2,50 €) non remboursable. Carte personnelle non cessible, non revendable. Rechargement compatible sur les cartes similaires de la patinoire et des piscines.

Comment s'inscrire ?

1. Créez ou connectez-vous à votre compte sur la plateforme Simpl'ici ;
2. Cliquez sur la rubrique : « J'inscris mon ou mes enfants aux cours collectifs des piscines » ;
3. Choisissez le créneau et la piscine souhaités ;
4. Sélectionnez votre mode de paiement :
 - Par chèque bancaire : envoyez-le par voie postale à l'adresse suivante :
Piscine aqualudique du Stade
111, avenue Alsace Lorraine
73000 Chambéry
 - Par un autre moyen de paiement : un rendez-vous vous sera proposé à l'accueil de la piscine pour finaliser l'inscription.

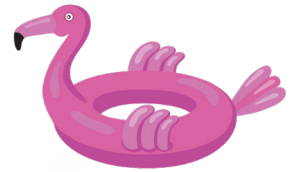

Ce qu'il faut savoir avant l'inscription :

Un remboursement peut être envisagé à partir de trois absences consécutives, justifiées par un certificat médical ;

L'inscription est considérée comme validée uniquement après règlement ;

Les horaires indiqués comprennent la prise en charge des adolescents par le maître-nageur ainsi que le retour au vestiaire en fin de séance. Grand Chambéry n'est pas responsable des adolescents après la fin du cours ;

Les adolescents doivent se présenter à l'heure, en tenue de bain, dans les vestiaires attribués.

Une assurance responsabilité civile couvrant les éventuels dommages causés par l'enfant est obligatoire ;

Le responsable légal s'engage à avoir pris connaissance du règlement intérieur de l'équipement et à en avoir informé l'enfant ;

Un certificat médical de non contre-indication à la pratique de la natation doit être en votre possession.

Conformément à la loi informatique et liberté du 6 janvier 1978 modifiée, et au règlement européen sur la protection de données, vous disposez d'un droit d'accès, de modification, de rectification, et de suppressions de données vous concernant.