

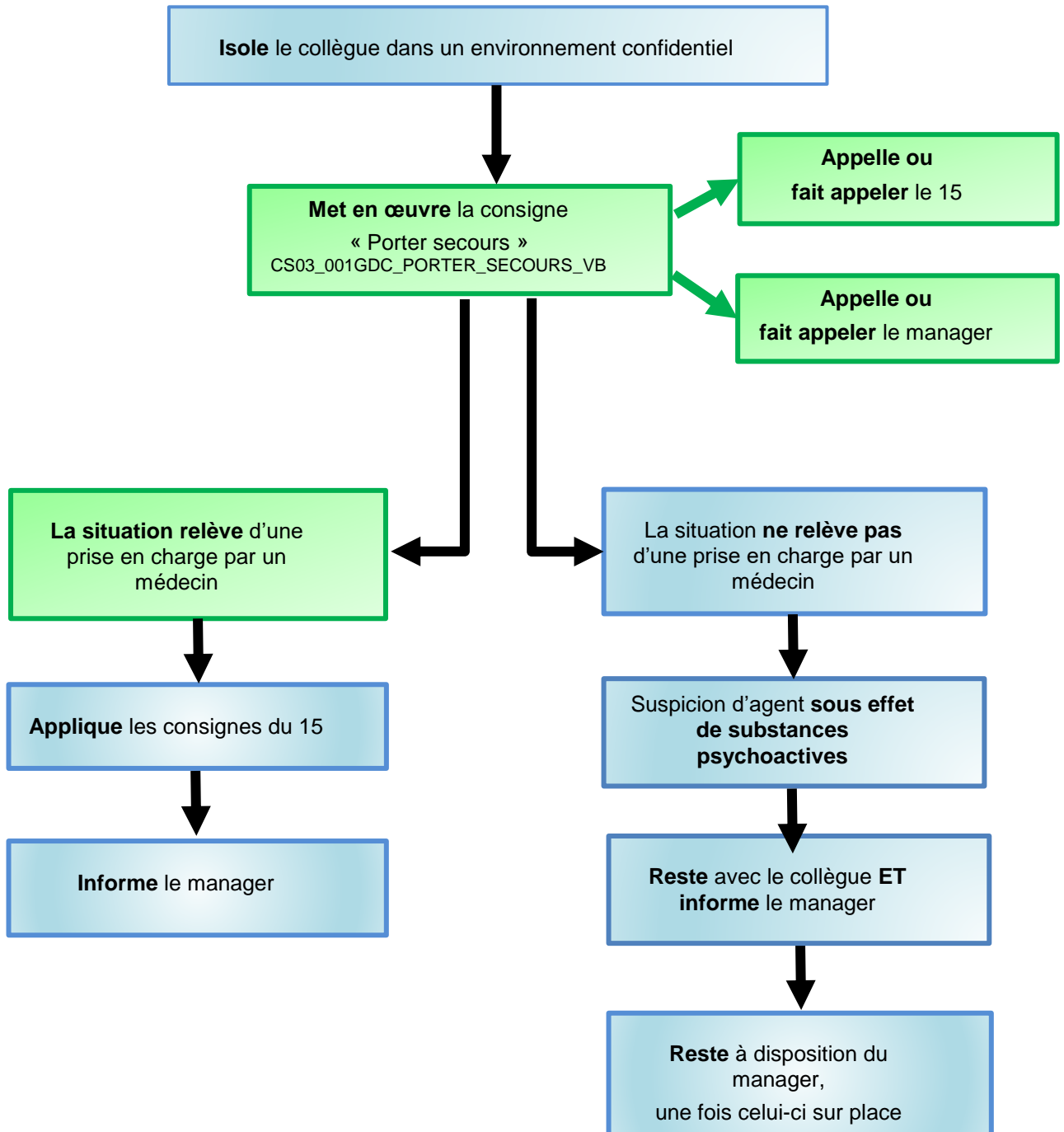

ANNEXE 1

Un agent (témoin) constate un comportement inhabituel d'un collègue, avant, pendant ou à la fin de l'exécution de ses missions

Si l'agent n'est pas coopérant à une des étapes, appeler le 17



Référence	CS03_001GDC_PORTER_SECOURS		
Rédaction		Approbation	Visa
Estelle BOUREAU		Amélie DUPRAZ	Benoît SAVINEAUX
Indice de révision	Date de révision	Avis de la F3SCT	Date d'application
B	28/04/2023	11/05/2023	11/05/2023
Nature des modifications	Mise en page du document et référence		

POUR UNE ATTEINTE VITALE, PHYSIQUE OU MALAISE

APPELEZ LES SECOURS

et si SST à proximité, l'ALERTER ou FAITES LE ALERTER :



➤ **SAMU au 015** (d'un poste fixe interne)

➤ **Plateforme européenne, au 112** (avec un téléphone portable)



Message à transmettre aux secours :

- nom/prénom de la personne qui appelle
- lieu du sinistre (adresse – localisation précise – étage – bâtiment).

Pensez à être TRES précis

- numéro de téléphone pour être rappelé
- nature du sinistre : accident de circulation, malaise, incendie
- nombre de blessés
- état des blessés
- attendre les consignes de l'interlocuteur
- attendre les secours pour guidage jusqu'au lieu de l'accident

NE RACCROCHEZ JAMAIS EN PREMIER,

Attendez que le médecin ou le pompier régulateur vous le dise.

La victime ou un témoin **signale l'accident APRES la gestion appropriée** des secours à son encadrant direct **immédiatement**.
