Annexe à la délibération de justification d'ouverture à l'urbanisation de la zone 2AU des Hauts de Chambéry sur la commune de Chambéry dans le cadre de la modification n°5 du PLUi HD

Chambéry : plan de situation de la zone 2AU des Hauts de Chambéry

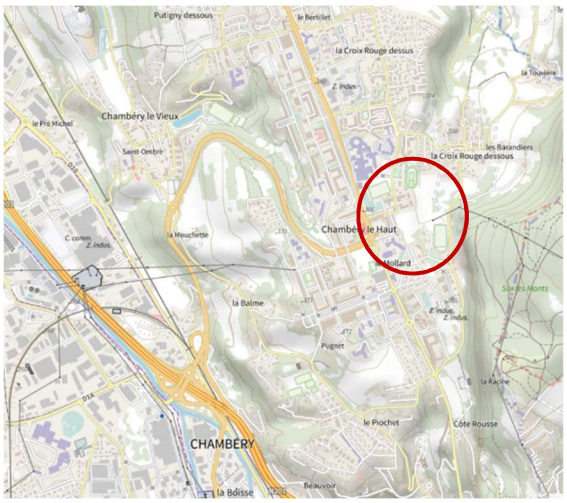

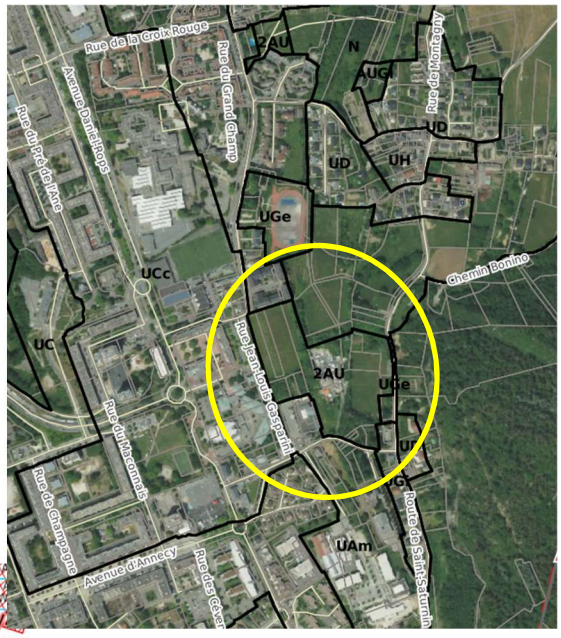

zone 2AU dans le PLUi HD en vigueur :

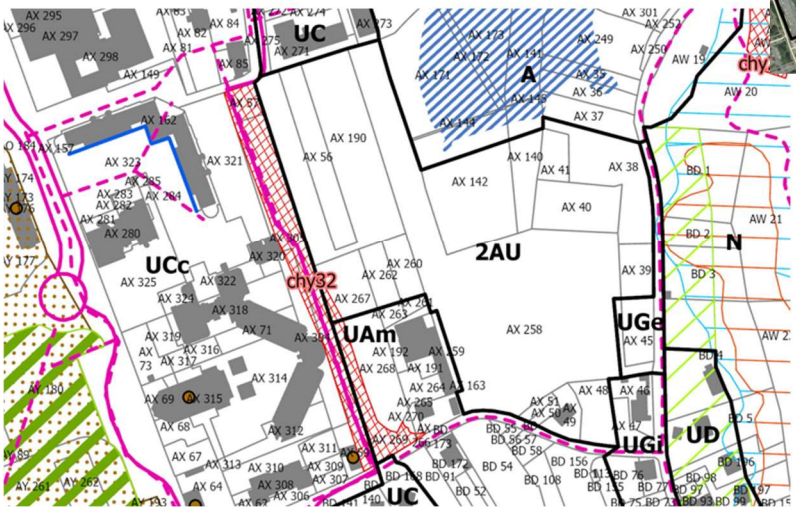
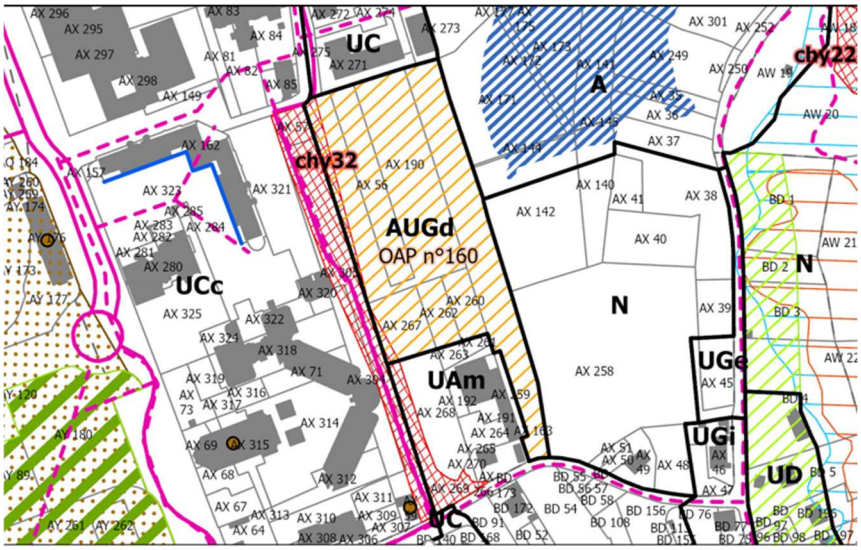
ouverture partielle à l'urbanisation