Aménagement de l’avenue de la Grande Chartreuse et la route des Entremonts sur les communes de Chambéry et Jacob Bellecombette
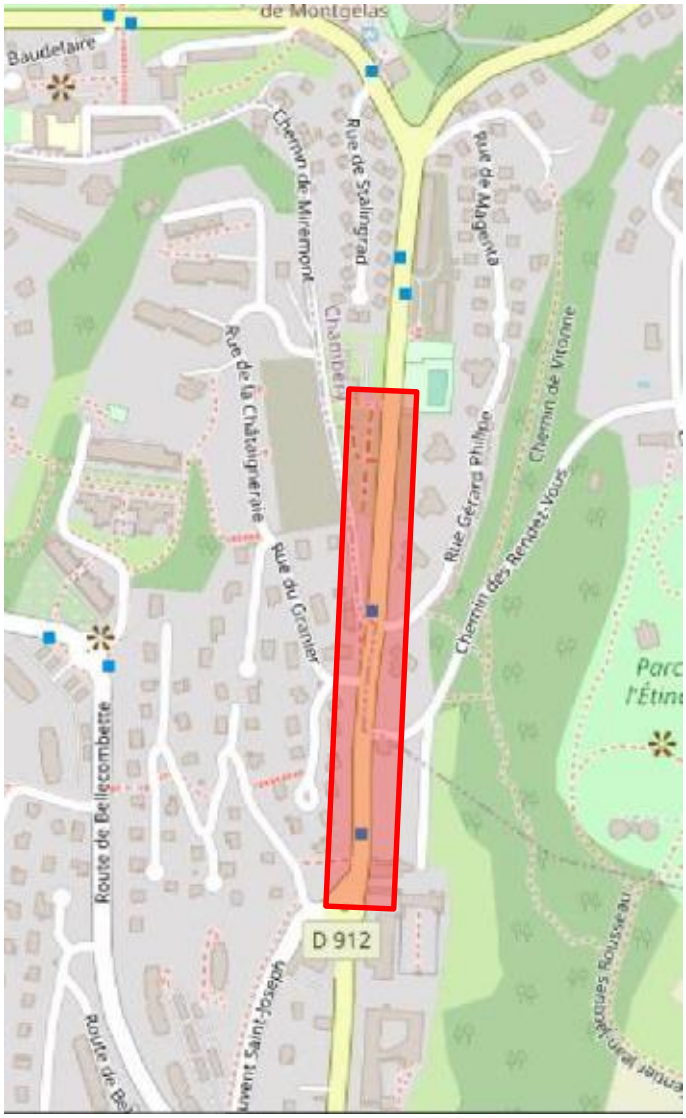
Plan de localisation