

4.2.1 PLAN DE ZONAGE GENERAL

JUILLET 2012 Ech : 1/5000°

APPROBATION		Date		Procédure	
10/06/1998	APPROBATION	06/12/1995	APPROBATION	ELABORATION P.L.U.	REVISION N°1
28/11/2007	APPROBATION	19/07/2012	APPROBATION	REVISION N°2	REVISION SIMPLIFIEE N°1
19/07/2012	APPROBATION	19/07/2012	APPROBATION	REVISION SIMPLIFIEE N°1	MODIFICATION N°1

PLAN DE ZONAGE GENERAL
 Commune de LESCHERAINES
 Adresse : 10000 LESCHERAINES
 Tél : 04 78 17 23 14
 Fax : 04 78 17 23 14
 E-mail : lecheraines@lecheraines.fr
 ATELIER URBANISME
 25 - Grande Rue - 74200 THONON LES BAINS - E-mail : atelurban@orange.fr

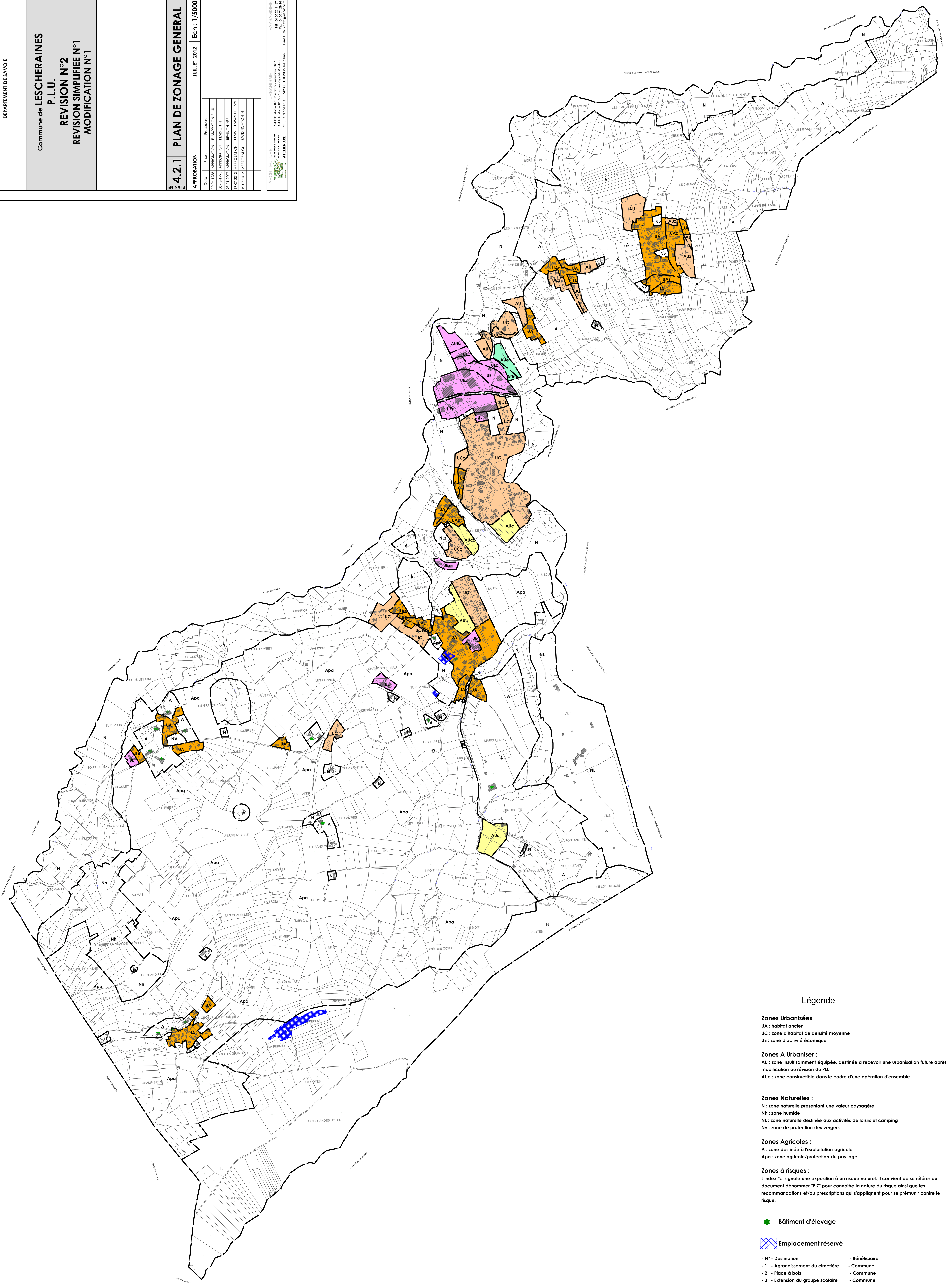

Légende

Zones Urbanisées
 UA : habitat ancien
 UC : zone d'habitat de densité moyenne
 UE : zone d'activité économique

Zones A Urbaniser :
 AU : zone insuffisamment équipée, destinée à recevoir une urbanisation future après modification ou révision du PLU
 AUC : zone constructible dans le cadre d'une opération d'ensemble

Zones Naturelles :
 N : zone naturelle présentant une valeur paysagère
 Nh : zone humide
 NL : zone naturelle destinée aux activités de loisirs et camping
 Nv : zone de protection des vergers

Zones Agricoles :
 A : zone destinée à l'exploitation agricole
 Apa : zone agricole/protection du paysage

Zones à risques :
 L'index "2" signale une exposition à un risque naturel. Il convient de se référer au document dénommé "PIZ" pour connaître la nature du risque ainsi que les recommandations et/ou prescriptions qui s'appliquent pour se prémunir contre le risque.

★ Bâtiment d'élevage

▣ Emplacement réservé

• N° - Destination	• Bénéficiaire
• 1 - Agrandissement du cimetière	• Commune
• 2 - Place à bois	• Commune
• 3 - Extension du groupe scolaire	• Commune